ВЕЖБА 1.

„ПОГОДИ ЈА ПРИКАЗНАТА!“

ПРОЦЕНЕТО ВРЕМЕ: 45–60 МИНУТИ

ФОКУС: РАСКАЖУВАЊЕ ПРИКАЗНИ, РАЗВИВАЊЕ ЕМПАТИЈА, КРЕАТИВНО РАЗМИСЛУВАЊЕ

ПРЕД РАБОТИЛНИЦАТА:

- ЗАМОЛИ ЕДЕН ОД ТВОИТЕ РОДИТЕЛИ, БАБА/ДЕДО ИЛИ ПОСТАР ЧЛЕН НА СЕМЕЈСТВОТО ДА ТИ ДАДЕ ПАРЧЕ ОБЛЕКА ШТО ВЕЌЕ НЕ ГО НОСИ, НО СÈ УШТЕ ГО ЧУВА.
- ДОНЕСИ ГО ТОА ПАРЧЕ ОБЛЕКА НА РАБОТИЛНИЦАТА. НЕМОЈ ДА ИЗБЕРЕШ НЕШТО ТВОЕ.
- КОГА ЌЕ ПРИСТИГНЕШ, ОСТАВИ ЈА ОБЛЕКАТА АНОНИМНО НА „МАСАТА ЗА ПРИКАЗНИ“.

ЗА ВРЕМЕ НА РАБОТИЛНИЦАТА:

1. ОТКАКО СИТЕ ЌЕ ОСТАВАТ ПО ЕДНО ПАРЧЕ ОБЛЕКА НА МАСАТА, ПРИЈДИ КОН КОЛЕКЦИЈАТА И ИЗБЕРИ ПАРЧЕ ШТО НЕ Е ТВОЕ.
2. НАБЉУДУВАЈ ГО — НЕГОВАТА БОЈА, ТЕКСТУРА, ФОРМА, ТРАГИ ОД НОСЕЊЕ, СТИЛ, МОЖЕБИ ДУРИ И НЕКОЈ МИРИС ИЛИ ДЕТАЛ ШТО ТИ ГО ПРИВЛЕКУВА ВНИМАНИЕТО.

Co-funded by the European Union

ВЕЖБА 1. “ПОГОДИ ЈА ПРИКАЗНАТА!”

3.СЕГА ЗАМИСЛИ: КОЈ МОЖЕБИ ЈА НОСЕЛ ОВАА ОБЛЕКА? КАДЕ ПАТУВАЛА? ДАЛИ БИЛА САКАНА, ЗАБОРАВЕНА, ПОДАРЕНА, НАСЛЕДЕНА?

4.НАПИШИ КРАТКА КРЕАТИВНА ПРИКАЗНА (5–10 РЕЧЕНИЦИ) ЗА ОВА ПАРЧЕ ОБЛЕКА. ДАЈ МУ КАРАКТЕР, ПАТУВАЊЕ ИЛИ ДУРИ И НЕКОЕ СЕЌАВАЊЕ. НЕ ПЛАШИ СЕ ДА ИЗМИСЛИШ НЕШТО НЕОБИЧНО ИЛИ ЕМОТИВНО!

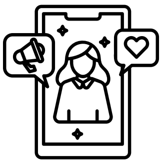

СПОДЕЛИ:

- ПРОЧИТАЈ ЈА СВОЈАТА ПРИКАЗНА НА ГЛАС ПРЕД ГРУПАТА.
- ОТКАКО ЌЕ ЈА СПОДЕЛИШ ПРИКАЗНАТА, ВИСТИНСКИОТ СОПСТВЕНИК ТРЕБА ДА СЕ ЈАВИ И ДА ЈА РАСКАЖЕ ВИСТИНСКАТА ПРИКАЗНА ЗА ТОА ПАРЧЕ: КОМУ ПРИПАЃАЛО, КОЛКУ Е СТАРО И ЗОШТО СОПСТВЕНИКОТ ГО ЗАЧУВАЛ.

Co-funded by the European Union

FERI

MATA